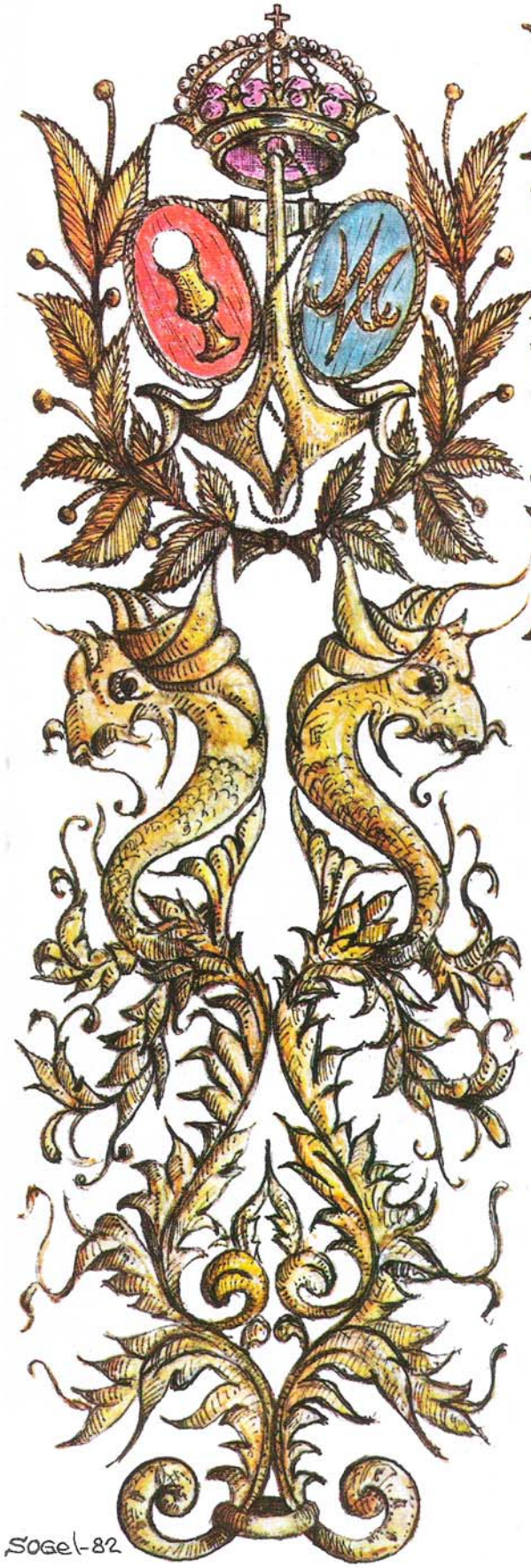

BOLETIN DE LA HDAD. SACRAMENTAL DE LA ESPERANZA DE TRIANA.

Un nuevo año

Queridos amigos. Se inicia un año más en la vida de este Boletín de Hermandad. Procuraremos que sus páginas sigan siendo alimento vivificante de nuestra fe mariana, para que ésta nos lleve amorosamente hacia El Hijo, Jesucristo.

Ya nuestra imagen titular, Nuestra Señora de la Esperanza, tiene el reconocimiento oficial de su coronación canónica. Ya ha sido proclamada la Bula Pontificia oficialmente por nuestro respetado Prelado. Ahora debemos prepararnos para que cuando llegue el momento de colocar sobre las sienes de nuestra Esperanza, la aúrea corona, podamos ofrecer nuestras coronas de amor, tejidas con las rosas de nuestras renuncias, sin espinas, pues éstas deben quedar en nosotros como ofrecimiento de nuestros dolores.

Os pido en este año de la Redención y como preparación para el acto de la coronación de Nuestra Santísima Virgen, actos de desprendimiento hacia el hermano y ello fomentará la unión entre todos. Para lograr esto, basta con pedir, con pocas palabras, pero cada día, al Santísimo Cristo de las Tres Caídas y a Nuestra Señora de la Esperanza Coronada, que nos ayuden a ser mejores, o al menos un poco mejores cada día. Esto es lo que pide para sí mismo y para cada uno de vosotros.

Vuestro Hermano Mayor,

Vicente ACOSTA DOMINGUEZ

Año V - n.º 17 - Noviembre-Diciembre 1983

12 DE SEPTIEMBRE DE 1983, UNA FECHA HISTORICA

D. Antonio Domínguez Valverde, dando lectura a la Bula Pontifcia.

El lunes 12 de septiembre de 1983, pasará a la historia de la Hermandad Sacramental de la Esperanza de Triana, como un día inolvidable y jubiloso para todo el pueblo de Triana.

El Excmo. Sr. Arzobispo de Sevilla, Monseñor Carlos Amigo Vallejo, hizo entrega en un solemne acto, a nuestro Hermano Mayor, Vicente Acosta Domínguez, de la bula pontificia por la que Su Santidad el Papa, Juan Pablo II, autoriza la coronación Canónica de Ntra. Sra. de la Esperanza.

El acto de entrega tuvo lugar en la Capilla de los Marineros durante una Eucaristía oficiada por nuestro prelado y concelebrada con el Iltmo. Sr. Deán de la Catedral, D. Antonio Domínguez Valverde; nuestro Director Espiritual y Párroco de Señora Santa Ana, D. Juan Martín Pérez; el Delegado Diocesano de Hermandades, D. Fernando Isorna, y el capellán de la Hermandad, D. Antonio Murillo Agenjo.

La Capilla de los Marineros, completamente llena de hermanos y devotos, mucho antes de comenzar el acto eucarístico, manifestaba en la expresión del rostro de sus ocupantes la alegría y el gozo del histórico acontecimiento que iba a celebrarse. Igualmente, los balcones de las casas de la calle Pureza aparecían engalanados con mantones, banderas y fotos de la Santísima Virgen.

El Sr. Arzobispo fue recibido a las puertas del templo por el Hermano Mayor, D. Vicente Acosta Domínguez, a quien acompañaban los miembros de la Junta de Gobierno. En el interior de la Capilla aguardaba una nutrida representación de Cofrades Sevillanos. Junto al Presidente del Consejo General de Hermandades y Cofradías, D. José Carlos Campos Camacho, estaban el anterior Presidente del Consejo, D. José Sánchez Dubé; el Hermano Mayor de la Macarena, Hermanos Mayores de las Cofradías de Triana, y otros Hermanos Mayores de las cofradías de penitencias, gloria y sacramentales de Sevilla. En representación de la Marina española asistió el Comandante de Marina de Sevilla.

Se inició el solemne acto por D. Antonio Domínguez Valverde, que leyó en latín la Bula Pontificia y posteriormente la tradujo al castellano. Durante la Eucaristía concelebrada, el Arzobispo de Sevilla pronunció una homilía, resaltando como idea fundamental que la corona de espinas que recibió Jesús, como todos sus sufrimientos y dolores para la redención de la humanidad, habría servido para que su bendita Madre, la Vir-

Monseñor D. Carlos Amigo, Arzobispo de Sevilla, durante la homilía que pronunció en el transcurso de la Eucaristía celebrada en nuestra Capilla.

gen María, recibiera una corona labrada por la fe, y el amor de sus hijos de Triana. Añadiría después «Lo que se pretende con la coronación canónica de Ntra. Sra. de la Esperanza de Triana es ofrecer un signo de devoción a la Santísima Virgen María, y resaltar la adhesión y fidelidad a Dios, que representa la Virgen. No se trata de un mero acto externo, sino de la muestra, por parte del pueblo cristiano, de la fe en Cristo a través de la figura mariana. Es, en definitiva, la plasmación de la intención por parte de esta Hermandad y de la Iglesia de Sevilla de proclamar su devoción a la Virgen María».

Nuestro Hermano Mayor, D. Vicente Acosta, pronunció unas palabras para agradecer a Su Santidad Juan Pablo II la concesión de la bula pontificia de coronación. Dedicó también un especial recuerdo para el cardenal Bueno Monreal, que fue quien pidió a Roma la coronación, agradeciendo finalmente a nuestro Arzobispo, D. Carlos Amigo, las gestiones realizadas para su concesión. A continuación le hizo entrega de una cruz pectoral que es una reproducción exacta de la que llevará la nueva corona de la Virgen, a partir de la fecha de coronación.

Después de la celebración eucarística, el Sr. Arzobispo, acompañado de la Junta de Gobierno y de un numerosísimo público que llenaba la calle Pureza y el Altozano, se trasladó a la confluencia de la calle Betis, con el Altozano, donde el muro exterior de la casa que hace esquina frente a la Capilla del Carmen, había sido instalado un retablo de Cerámica Trianera, en homenaje a Ntra. Sra. de la Esperanza.

El retablo, cuyo coste de montaje fue donado por la Hermandad de la Estrella, lleva una reproducción de la Santísima Virgen y la fecha de la bula pontificia para la coronación de la Sagrada Imagen.

El Sr. Arzobispo bendijo el retablo en medio del entusiasmo del público congregado en el Altozano, dando así fin a una jornada histórica, jubilosa e inolvidable para todos aquellos que sienten en su alma, la devoción y el amor a Santa María de la Esperanza de Triana Coronada.

J. M.ª P. P.

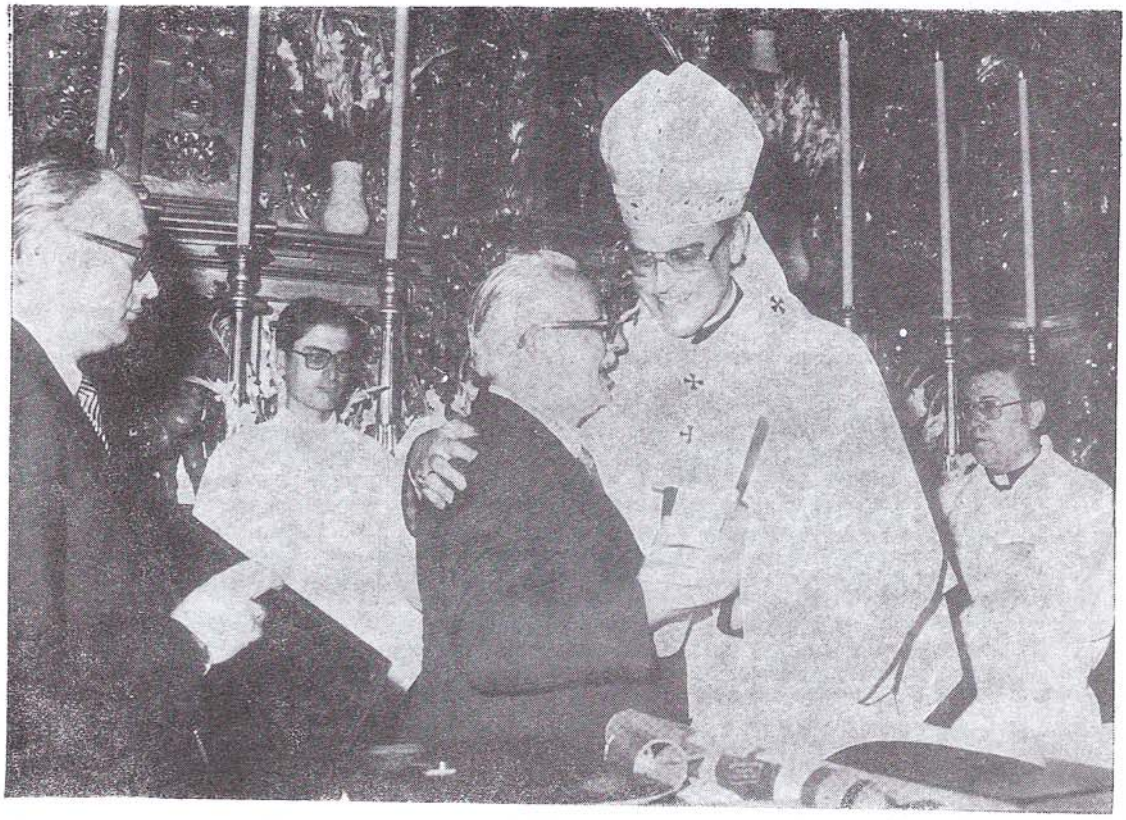

Nuestro Hermano Mayor D. Vicente Acosta, recibiendo de manos del Excmo. Sr. Arzobispo de Sevilla, la Bula de Su Santidad Juan Pablo II, autorizando la Coronación Canónica de la Santísima Virgen.

Las Monjas Mínimas de Triana, madrinas de la Coronación de Nuestra Señora de la Esperanza

La Junta de Gobierno de Nuestra Hermandad, presidida por nuestro Director Espiritual y Hermano Mayor, tomó el acuerdo de ofrecer a la Comunidad de las Monjas Mínimas, del Convento de Pagés del Corro, que fuesen Madrinas de la Coronación de la Santísima Virgen.

Reproducimos a continuación la respuesta recibida en nuestra Hermandad, fiel reflejo de una orden sencilla, humilde, vinculada por vida a Jesús y a María, que nos ha llenado de emoción y que por ello queremos que sea del conocimiento de todos nuestros hermanos.

MONJAS MINIMAS
Pagés del Corro, 136
SEVILLA

ILMO. HERMANO MAYOR DE LA HERMANDAD SACRAMENTAL DE LA ESPERANZA DE TRIANA.—SEVILLA

Ilmo. Sr.:

Desde el momento que recibimos en la Comunidad la notificación, ya segura, de la Coronación Canónica de su Sagrada Titular, nos hemos unido a ustedes para dar gracias a Dios por medio de tan excelsa Madre. Hoy más que nunca debemos proclamar esta «Esperanza» que tanto necesitamos.

Gran sorpresa ha causado en nosotras la decisión de la Junta de Gobierno de tan Ilustre Hermandad de pedirnos fuéramos las Madrinas de la Coronación, y un tanto confusas, aunque muy agradecidas por tal honor, gozosamente lo aceptamos.

Sabemos que esto supone una gran estima a la Vida Contemplativa en general y en particular a la Orden Mínima que tan arraigada ha estado al querido Barrio de Triana y en donde muchas de sus hijas han vivido totalmente entregadas al Señor.

Esperamos que aunque personalmente no podamos asistir al acto, por tener estricta Clausura Papal, el Ilmo. Sr. Vicario Episcopal de Religiosos, Rvdo. P. Antonio Alcayde, SS.CC. nos represente; mientras espiritualmente nos unimos a tan sublime acto.

Como obsequio a la Santísima Virgen, queremos hacer dos humildes ofrendas, dentro de nuestra pobreza.

1.ª Una espiritual, que consistiría en tener expuesto el Santísimo desde el atardecer de la Víspera de la Coronación y durante toda la noche y ofrecerlo por el fruto de dicha Coronación.

2.ª Material. Ofreciendo a la Santísima Virgen de la Esperanza de Triana un Rosario para que Ella acoja nuestras plegarias y suscite en jóvenes trianeras almas generosas para seguir a Cristo; así como los dos cirios del Altar que estarán consumiéndose en nuestro nombre y que son símbolo de lo que debe ser un alma Consagrada.

Una vez más agradecemos sus atenciones y rogamos a Dios Padre por mediación de la Santísima Virgen de la Esperanza les bendiga.

Reciban nuestro afectuoso saludo junto con nuestras oraciones.

Sevilla, 3 de septiembre de 1983

Superiora
Sor M.ª Luisa de Jesús

Bula Pontificia por la que SS. SS. el Papa, Juan Pablo II, autoriza la coronación canónica de Ntra. Sra. de la Esperanza

IOANNES PAVLVS PP. II

ad perpetuam rei memoriam.

Qui semper castissimam Virginem Mariam, Christi Matrem amabilem, toto corde dileximus; aequo semper animo ea coepta aut inimus aut ineunda probamus, e quibus amplior tantae Virginis gloria promanet: non solum enim decus Matris in beatissimum Filium recidit, qui omnis nobilitatis eius causa est, sed beatae Mariae Virgini redditus honor semper humano generi limpidissimus gratiarum fons fit atque principium. Cum ergo Venerabilis Frater Carolus Amigo Vallejo, Archiepiscopus Hispalensis, ab hac Apostolica Sede, suo clerique populique nomine, petierit ut Venerabilis Frater Noster Josephus M. Sancrae Romanae Ecclesiae Cardinalis Bueno Monreal, olim Archiepiscopus Hispalensis, redimere sineretur sacram Imaginem B.M.V. quam populus antiqua religione prosequitur in aede S. Annae de Triana, in urbe Hispali: hoc enim tum Patri illi Cardinali magno fore gaudio, qui Mariam Virginem summa pietate colit, tum gregi Christi stimulo ad fidem intendendam; Nos, re qua oportuit consideratione reputata, libenter in eius sententiam concedimus. Quae cum ita sint, iis probatis, quae Sacra Congregatio pro Sacramentis et Cultu Divino de re statuit, libentissimo animo permittimus ut Venerabilis Frater Noster, cuius mentionem fecimus, Nostro nomine atque auctoritate, intra Missae solemnia, qua hora ac die velit, sacram Virginis Imaginem ~Nuestra Señora de la Esperanza~ coronare possit, statuta caerimonia. Contrariis nihil obstantibus. Ceterum quod gessimus in divinae Matris laudem tum sacro Hispalensi Pastori, tum Venerabili Fratri Nostro, qui Christi Matrem redimet, tum clero populoque perillustris Ecclesiae Hispalensis felix, faustum, fortunatumque sit. Datum Romae, apud Sanctum Petrum, sub Anulo Piscatoris, die VII mensis Aprilis, anno MDCCCCLXXXIII, Pontificatus Nostri quinto.

Augustinus Card. Casaroli
publicis Eccl. negotiis

Quienes amamos siempre de todo corazón a la castísima Virgen María, Madre amable de Cristo, aprobamos con ánimo siempre propicio los hechos pasados o futuros, de los que dimana una mayor gloria para tan excelsa Virgen, pues la glorificación de la Madre no sólo redunda en el Hijo beatísimo, que fue causa de toda su nobleza, sino que el honor tributado a la Bienaventurada Virgen María se convierte siempre en fuente purísima y principio de gracias para el género humano. Así pues, como quiera que el Venerable Hermano Carlos Amigo Vallejo, Arzobispo de Sevilla, hubiese solicitado de esta Sede Apostólica, en nombre propio, y del clero y pueblo, que Nuestro Venerable Hermano José María de la Santa Romana Iglesia Cardenal Bueno Monreal, con anterioridad Arzobispo de Sevilla, fuese autorizado a coronar la Imagen de la Bienaventurada Virgen María, que el pueblo venera con antigua religiosidad en el templo de Santa Ana, de Triana, en la Ciudad de Sevilla, pues ello serviría tanto de alegría a aquel Padre Cardenal, que venera con gran devoción a la Virgen María, como de estímulo a la grey de Cristo para aumentar su fe; Nos, examinada la petición con la consideración debida, accedemos con agrado a su parecer. En consecuencia, verificado todo cuanto en este asunto establece la Sagrada Congregación para los Sacramentos y el Culto Divino, concedemos que Nuestro Venerable Hermano, de quien hemos hecho mención, pueda coronar, en nuestro nombre y con Nuestra autoridad, en la solemnidad de la Misa, en la hora y día que desee, la Imagen Sagrada de la Virgen «Nuestra Señora de la Esperanza», con el rito establecido, sin que nada obste en contrario. Por lo demás, cuanto hacemos en alabanza de la Madre de Dios será propicio, venturoso y dichoso para el Sagrado Pastor Hispalense, para el Venerable Hermano Nuestro que coronará a la divina Madre, para el clero y pueblo de la Ilustrísima Iglesia de Sevilla.

Dado en Roma, en San Pedro, bajo el anillo del Pescador, el día 7 de abril de 1983, quinto de Nuestro Pontificado.

Agustín Card. Casaroli
Secretario de Estado.

PAGINA POETICA

¡Esperanza Trianera!

¡Esperanza Trianera!
así te llama Sevilla.
Yo te llamo ¡mucho más!
La morena que cautiva
que entre cirios y flores
entre piropos y risas,
va repartiendo esperanza
por las calles de Sevilla.

El puente tiembla al sentirte
no es para menos «Esperanza»,
quien no se achica al mirarte,
quien al contemplar «tu cara»
no se siente una y mil veces,
¡de Triana y su Esperanza!

M.ª Teresa Martínez Candáu

Dios te salve, Esperanza

Dios te salve, Esperanza,
mujer por la gracia escogida,
para ser Madre del Señor,
que bajo su Cruz avanza
sufriendo las Tres Caídas,
que nos dan la Redención.

Santa María, Madre de Dios,
ruega para que en mi vida,
sea Tú, esperanza, luz y guía,
y que en tu ancla mi alma sea
[prendida,
para ir contigo a la Salvación.

Manuel Pérez García

A la Esperanza de Triana

Esperanza Trianera
mira que bonita vas:
eres, brisa mañanera,
luz del que en tinieblas está
y esperanza del que espera.

Con tus miradas serenas,
manantiales de bonanza
pones, tronchando cadenas,
en la cárcel de las penas
el beso de la esperanza.

Ancla de lirio y de rosa;
alba que abre la mañana;
voz de celeste campana...
¡Ay Esperanza rumbosa!
¡Ay Esperanza de Triana!

Esperar en Ti, María;
es gozar en la esperanza,
sentir en la noche el día,
en lo inmóvil la mudanza
y en la pena la alegría.

Cadenas, lazos e hierros
que las tormentas enhebran
en los oscuros encierros...
¡Penas, sombras y destierros
con tu esperanza se quiebran!

M.ª de los Angeles Amor

Mi sueño hecho realidad

Porque tú quisistes Madre
yo fui tu costalero.
En el interior de Sta. Ana
te paseaba por las naves del
[templo,
¡qué carga más deliciosa
en mis hombros llevaba!
¡Cómo iba a imaginarme
que te llevaría Esperanza!
Mi corazón de júbilo saltaba
lágrimas a mis ojos asomaban
¡qué dicha más grande Madre,
sentir tan cerca tu Esperanza!
Cuando acabó la novena
regresabas a los Marineros
y quise mirarte de cerca,
pero el bullicio, te llevaba a lo
[lejos.
¡Porque tú quisistes Madre,
regresastes junto a mí
y una voz escuché a mis espal-
[das
ahora la llevarás, ¡te toca a ti!
No cabía en sí de gozo
y te miré Madre mía,
al sentirte como la última vez,
tan cerca y tan mía.
Sonó los campanilleros,
te di las gracias Señora,
y como respuesta tuya
sonó la voz del capataz,
¡al cielo con esta Estrella!
y así por dos veces, marinera,
porque Tú quisistes fui la elegida
de llevar tu dulce carga,
desde Sta. Ana a tu capilla.

M.ª de los Reyes Jurado

Coronación trianera a la Santísima Virgen de la Esperanza

Tiene el profundo misterio
de la más fragante rosa,
que floreciera en Triana
como Virgen Dolorosa.
Le pusieron: Esperanza,
que es un trozo de la gloria,
porque son sus negros ojos
como luces entre sombras.
Desde la calle Pureza,
ocultando sus zozobras,
llega a Sevilla en la noche
y la convierte en magnolia.
La ciudad tiene jardines,
para alfombrarla de rosas,
y sale de la saeta
para ver su pena rota.
Madre mía, si mereces,
fueran tus manos palomas,
que volaran hacia el cielo
para aprisionar tu gloria.
Dime, cuando por el río
cruzas, y el amor no ignoras;
te emocionaste llorando,
aunque el llanto, no te agobia.
Tienes el alma prendida;
entre espinas y entre rosas,
un ángel que te consuela
va labrando una corona.
Dimes, ¡qué dicha tan grande!
¡Qué luceros entre sombras!
Sueñan verte coronada
en este mayo de gloria.
Si la hermosa primavera
tu coronación evoca.
¡Nácar, que a los cuatro vientos,
nácares de amor pregona!...

Francisco Valdés Montes

¡LA CORONACION... Y TU GRANITO DE ARENA!

Recuerdo cuando el año pasado empezábamos a recoger firmas, para la adhesión a la Coronación de nuestra Amantísima Titular, como las Hojas se nos llenaban con prontitud; y más tarde, cuando pedíamos «ese tributo de metal precioso», quizás olvidado en un rincón de la casa y ya sin uso o quizás guardado con cariño como un recuerdo imperecedero, pronto también empezó la llegada de joyas y alhajas.

Pero esta llegada no fue tan numerosa como la primera... y es natural, no todo el mundo tiene «oro», ni todo el que lo tiene puede desprenderse de él; para cuantos sí lo hicieron, nuestra gratitud y un deseo esperanzador de que la Santísima Virgen le devuelva el 1.000 x 1.

Pero los Hermanos que no pueden dar el granito de oro, sí les será fácil dar su GRANITO DE ARENA..., buscando a ese devoto o amigo que sí puede y no ha querido enterarse y hacerle ver que la Hermandad espera aún de él su dádiva...! Porque la Coronación hermanos, ya lo hemos dicho más de una vez, no es de la Junta de Gobierno, ni siquiera de la Hermandad, es nada más y nada menos que de todos los trianeros y sevillanos que sienten devoción por esa Imagen que evoca una y otra vez, año tras año, Su Esperanza, y que gracias a esa esperanza ha mantenido la Fe Cristiana en el seno de sus familiares a través de estos últimos siglos!

La Hermandad quizás tuviera «un Mecenas» que costeara la Corona..., pero no queremos que la Corona sea de nadie en concreto, queremos y deseamos que la Corona sea del pueblo venerando...¡ que todos los que contemplemos a la Santísima Virgen el día de su Coronación, al ver el resplandor de su Realeza, nos sintamos «rayos reflectantes» que vuelven a nosotros como tributo de gracia por las ofrendas que dimos!... ¡Y entonces sí..., entonces podrás llorar..., entonces podrás vitorearlas..., entonces podrás presumir de trianero..., podrás sentirte orgulloso de ser devoto suyo..., porque hicistes lo que pudistes... DAR TU GRANO DE ARENA!

Fueron muchos los firmantes, sí, y muchos son los que nos han acompañado hasta ahora a cuantos Cultos, Catequesis, Conferencias y Actos hemos hecho con miras a la Coronación, y esto ya nos conforta y ayuda no poco a seguir con el mismo entusiasmo que el primer día..., pero el resto de los firmantes, que pueden creer que con su firma ya cumplieron, se equivocan... ¡con su firma se comprometieron... y aún los esperamos, porque creemos en su Fe, en su Devoción, en su Amor, en sus Sentimientos... y por esa comunión en el mismo sentir, queremos compartir con «ese firmante» (que aún no ha traído su GRANITO DE ARENA), su aportación, su homenaje... que será tan nuestro, como suyo el de los demás..., ¡porque la Coronación es de todos y tu GRANITO DE ARENA no debe faltar!

Ahora, que pronto tendrás a la Virgen de tus amores en Besamanos; durante esos días te esperamos, como a todos y como siempre con los brazos abiertos; vienes a tu casa a ver la Imagen de la Madre de Nuestras Esperanzas... y si antes no lo hicistes, puedes aportar conjuntamente con tu beso amoroso y creyente, tu GRANITO DE ARENA.

No sólo queremos que tu aportación sea material, también necesitamos, queremos y deseamos tus oraciones, y te la agradecemos ya por anticipado..., ahora en el Besamanos, en la Hora Santa, en el Santo Sacrificio de la Misa... ¡cuando la Virgen esté en su Camerino, abajo a Sus Plantas está el Sagrario, donde Jesucristo, Dios y Hombre, fruto de su Vientre, nos espera siempre..., dispuesto a escucharnos y darnos..., olvidando las Tres Caídas que dio con el peso de la Cruz..., porque lo hizo con Amor y para la salvación nuestra! ¡Démosle como un poco de lo mucho que deberíamos darle, la satisfacción de ser pregonero de Su Fe, al decir públicamente que reconocemos a su Stma. Madre como Reina de todo lo creado!

Nemesio SANTOS MONGE

Pontificia, Real e Ilustre H
Archicofradía de Nazarenos
de la Pura y Limpia Concep
María, del Santísimo Cri
Nuestra Señora de la Espera

CAPILLA DE LOS M

Celebrará durante los días 5, 6 y 7 de diciembre de 1983

su ANUAL TRIDUO a la

PURA Y LIMPIA CONCEPCION DE LA SANTISIMA VIRGEN MARIA

todos los días a las OCHO Y TREINTA de la noche

SANTA MISA

estando la predicación a cargo del

Rvdo. P. D. José Galeano Nieto

Día 8 de diciembre a las DIEZ Y TREINTA de la mañana

FUNCION PRINCIPAL

a cargo del mismo predicador

TODOS ESTOS CULTOS TENDRAN COMO SEDE LA
REAL PARROQUIA DE SEÑORA SANTA ANA.

ermandad Sacramental y
del Santísimo Sacramento y
ción de la Santísima Virgen
sto de las Tres Caídas,
nza y San Juan Evangelista.

ARINEROS - TRIANA

Celebrará durante los días 15, 16 y 17 de diciembre de 1983

su ANUAL TRIDUO Y SOLEMNE BESAMANOS

a su Amantísima Titular

NUESTRA SEÑORA DE LA

ESPERANZA

todos los días a las OCHO Y CUARTO de la noche,
rezo del Santo Rosario, Misa y Salve Solemne

Día 18 de diciembre, a las OCHO Y TREINTA de la noche

FUNCION SOLEMNE

Durante estos cultos ocupará la Sagrada Cátedra el

Rvdo. P. D. Francisco Pérez Paz

TODOS ESTOS CULTOS SE CELEBRARAN EN NUESTRA CAPILLA DE LOS MARINEROS

Hermano:

Como en años anteriores, durante los días del Triduo haremos la GUARDIA DE HONOR a Nuestra Señora de la Esperanza. Confiamos que hagas lo posible por asistir a uno de sus turnos, eligiendo el día y la hora a tu conveniencia. Ella te espera.

La Junta de Gobierno.

LLAMAMIENTO A NUESTROS HERMANOS:

¿Está ya "TU GRAMO DE ORO" en la nueva corona de la Santísima Virgen?

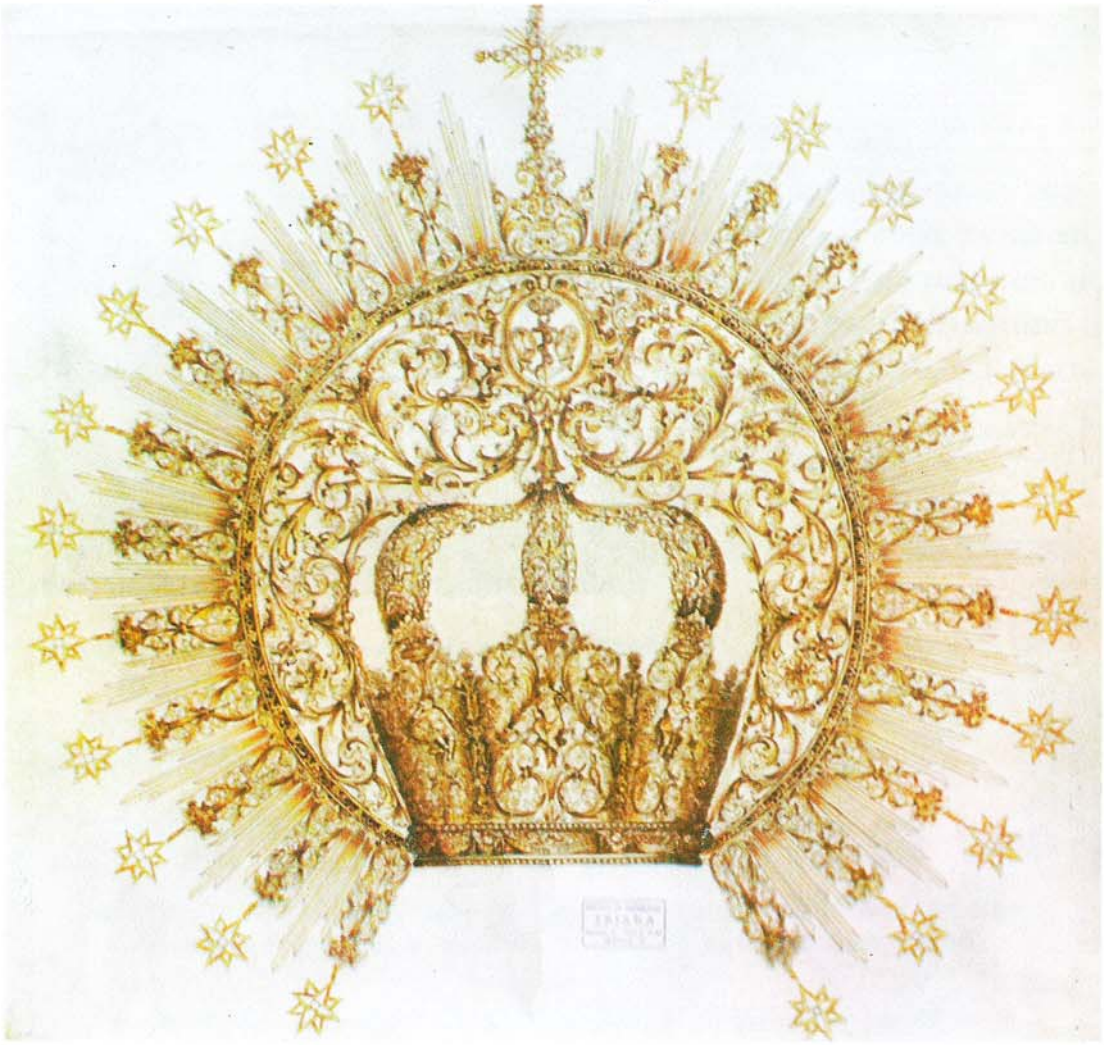

Poco a poco, gramo a gramo, los hermanos y devotos de la Santísima Virgen de la Esperanza han ido aportando, con amor, con desprendimiento, con la feliz ilusión de que algo suyo ciñera las sienes de Nuestra Madre y Señora, el oro necesario para confeccionar la corona que estrenará la Virgen el venturoso día de su coronación.

Cuantas hermosas lecciones de amor y devoción hemos presenciado al recoger las donaciones de nuestros hermanos. Pocas veces una corona de oro estará compuesta por la aportación de cientos de personas que han querido expresar así su acendrada devoción a la Santísima Virgen.

Pero la corona no está terminada aún, falta oro, para dar remate a la extraordinaria obra de arte que realiza Juan Borrero y Francisco Fernández.

De todos nosotros depende su pronta terminación, para que en la próxima primavera le sea impuesta a Ntra. Sra. en forma de corona, el testimonio de amor que sus hijos le han ofrecido.

Por eso nos dirijimos, una vez más, a nuestros hermanos, a los devotos de la Señora, y a todos los trianeros que la tienen por Reina y Sra. de Triana. No pedimos dinero, queremos tu gramo de oro, lo que tu amor te dicte, pero que sea algo tuyo, cadena, pendiente, medalla, alfiler, anillo, etc., nuevo estropeado, como esté, pero que sea *tu oro,* que es lo mismo que entregar tu amor y tu devoción.

Que este año tu regalo a la Santísima Virgen, en la Función del día 18 de diciembre, sirva para terminar la corona.

La "misión" del cofrade

Cada año se habla de las misiones, se pide para las misiones. Dinero, oraciones, incluso el trabajo personal del cristiano marchando a tierras de misión. Pero de lo que nunca se habla es de la labor misionera —diríamos primordial y totalmente obligatoria— que tiene el cofrade dentro de su Hermandad, y en el medio que ésta irradia que no es corto; es un terreno muy extenso.

El que pertenece a una Hermandad, desde el primer momento que ingresa en ella, está obligado a misionar; en su trabajo, su familia, círculo de amigos, etc., dando ejemplo en todo instante de su hacer cristiano, no en balde se ha condecorado él, luciendo en la solapa el escudo de la Hermandad, y los más jóvenes se cuelgan al cuello unos escudos o medallas que hay que defender no contra el tirón, sino contra la compostura del que lo lleva.

Todas estas expresiones son formidables, aunque los alardes nunca son seguidos por una autenticidad verdadera de lo que se pregona. Por ello, la misión nuestra está en hacer bueno todos esos escudos y medallas, ya que es una incongruencia lucirla y hacer todo lo contrario de lo que exige la medalla.

Los cofrades no nos hemos dado cuenta de la labor misional tan inmensa que tenemos a nuestro alrededor. Aún no nos hemos percatado de la obligación que tenemos de actuar como misioneros. Nos creemos que por convivir en un mundo que mientras no se demuestre lo contrario es cristiano, lo tenemos todo resuelto, cuando es totalmente lo contrario. Ese mundo nos obliga a más, y nuestro comportamiento y compostura tiene que guardar un acorde con lo que lucimos.

De momento tenemos que empezar por esos autocondecorados para que hagan honor a ello, y que no sea esto motivo de escándalo para otros. Hay que seguir con el medio en donde nos desenvolvemos laboralmente, ya seamos simples trabajadores —con nuestro mayor respeto al trabajador honrado y eficaz—, como si fuéramos ejecutivos. Si somos de los primeros santifiquemos el trabajo que Dios nos da cada día para el sustento de nuestras familias; si somos de los segundos, porque mal ejecutivos seremos si aprovechándonos de nuestra posición laboral desahogamos nuestros sentimientos de autoridad —mal entendida—, cebándonos en el posible error de un subordinado, no haciéndole ver con amabilidad cristiana —que esta postura también da autoridad—, como debe proceder. Si no procediéramos así, dirían nuestros subordinados: que mucho escudo y cargo en la Hermandad, pero con ausencia total de amor al prójimo, requisito indispensable para ser misionero cristiano y cofrade. Y terminaríamos con nuestro círculo social y familiar.

Esta es la verdadera misión del cofrade. Por ello, aunque tenemos que mirar a tierras lejanas pensando en otros pueblos de color, aquí, a nuestro lado, los tenemos muy blancos por fuera que también hay que ponerlos por dentro.

Ayudemos con nuestra oración y óbolo a la misión convencional del hombre y mujer que lo deja todo y se marcha a una tierra hostil para ayudar a su prójimo. Nosotros estamos en nuestra propia tierra, no nos rodea una vegetación lujuriante como se ve en los documentales, pero sí nos rodea la insidia y el desamor, el odio, la envidia, la incomprensión y la zancadilla que no falta para que te caigas.

¿Qué más misión queremos? Tenemos todos los ingredientes necesarios: La necesidad de nuestro hermano, tanto de espíritu como de cuerpo —no olvidemos las Bolsas Asistenciales y el peligro del lugar, que en este caso es más agudo, porque no se ve venir como cuerpo físico, se presiente y se ve uno herido con más dolor, porque es espiritual.

F. SOGEL MORA

IN MEMORIAL

El pasado día 8 de septiembre falleció, a los setenta y ocho años de edad, nuestro querido hermano D. Antonio Sánchez, Ex Mayordomo de nuestra Hermandad y Maestro Dorador de reconocida y justa fama. Nuestro hermano desaparecido fue un gran artista, considerado como uno de los mejores doradores de Sevilla.

La restauración y colocación del hermoso retablo de la Capilla de los Marineros, fue una de las magníficas obras realizadas para su Hermandad, aparte de otras muchas, tanto para la Esperanza de Triana, como el dorado del paso del Stmo. Cristo de las Tres Caídas, como para otras Hermandades de Sevilla.

Su acendrado amor a nuestros Sagrados Titulares, Guía y Norte de su vida cofrade, hacía de él uno de nuestros hermanos más queridos y considerado.

Descanse en paz.

PRIMERAS COMUNIONES

Algunos padres estaréis ya dando vueltas a la Primera Comunión de vuestros hijos. ¿Dónde? ¿Cómo?

No hagamos problemas de las cosas sencillas, y la Primera Comunión tiene que serlo.

En estas líneas queremos ayudaros con algunas consideraciones.

— Lo ideal sería que celebráseis la Primera Comunión de vuestros hijos —igual que los demás sacramentos: Bautismo, Matrimonio, etcétera—, en la parroquia a la que pertenecéis, en vuestra parroquia.

Pero...

Si tenéis devoción, deseo, o un interés especial en que vuestros hijos celebren su Primera Comunión en la capilla de la Hermandad, os recordamos lo siguiente:

1. Tenéis que solicitarlo en la Hermandad —al capellán, por ejemplo— antes de finalizar el presente año (antes de Navidad). No será posible admitir las solicitudes que se hagan pasada esa fecha.

2. Los niños deben estar cursando, por lo menos tercero de EGB, que es el curso en el que se hace la Primera Comunión en nuestra parroquia.

3. La preparación o catequesis la recibirán en su parroquia o en su colegio. Antes de la Comunión presentarán un certificado de haber recibido dicha preparación.

4. Rogamos —¡atención!— que no empecéis a preocuparos ya de los trajes o cosas similares. Ya nos pondremos de acuerdo sobre ello en alguna reunión.

5. La celebración se hará por grupos reducidos, según la capacidad de la capilla. Ningún niño deberá hacer la Primera Comunión solo.

Cualquier duda que tengáis, podéis consultarla con el capellán. Y si conocéis a alguna familia que esté interesada, comunicadle las normas anteriores para que no surjan problemas a última hora.

NOTA DE MAYORDOMIA

Aquellos hermanos que estén interesados en tener túnicas en propiedad, pueden pasarse por Mayordomía para efectuar el correspondiente encargo.

Rogamos también a los hermanos que hicieron la pasada Estación de Penitencia con túnicas propiedad de la Hermandad las entreguen a la mayor brevedad posible en nuestras dependencias de la calle Pureza.

LA VOZ DE NUESTRO PASTOR

Transcribimos literalmente la hermosa carta que el Excelentísimo y Reverendísimo Arzobispo de Sevilla ha dirigido a los Hermanos Mayores de las Hermandades Sevillanas.

Nuestro querido Arzobispo, que sabe cuánto representamos las Hermandades dentro de la Iglesia de Sevilla, y cuánto puede esperar de nosotros, nos envía una carta con profundo contenido, alentándonos a la acción evangelizadora y al testimonio constante de nuestro cristianismo. La respuesta a la llamada del Pastor, debe ser terminante y decidida. Ningún cofrade de Sevilla debe defraudarlo. Mejorar nuestra formación, transmitirla con conocimiento y responsabilidad para estar cada vez más unido a Cristo Jesús y a nuestros hermanos los hombres.

Queridos Hermanos Mayores de las Hermandades y Cofradías de Sevilla:

En la tarde del pasado lunes, día 19, he presidido la Junta Superior del Consejo General de Hermandades. Todos conocéis el especial interés que siento por afianzar la presencia del cofrade como auténtico cristiano dentro del mundo de hoy.

En mi última exhortación pastoral para el comienzo del curso 83-84, he señalado el objetivo fundamental de la pastoral diocesana. Al analizar la situación en que se encuentra la comunidad diocesana, se advierte la necesidad urgente de una acción evangelizadora a todos los niveles y de un testimonio de vida que dé clara razón de la fe frente a tanto desequilibrio y contradiciones reales como se descubre a veces en quienes se profesan cristianos y aún entre los mismos cofrades.

La formación de las personas más directamente responsables de nuestras comunidades cristianas, constituye un punto esencial del programa pastoral de este año. Es necesario, por tanto, que vosotros, los Hermanos Mayores de las Hermandades, acojáis, con el entusiasmo que ponéis en todas las cosas, esta responsabilidad de lograr una mayor educación y vivencia en la fe que habréis de transmitir luego a todos vuestros hermanos, a fin de llegar a un encuentro, responsable y comprometido, con Cristo y con el hombre.

Quiero también estimularos a colaborar con el nuevo Consejo General de Hermandades y con nuestro Secretariado Diocesano, como instrumento de comunión eclesial y acción eficaz para todos vuestros laudables esfuerzos.

Que el Señor os bendiga y bendiga también el trabajo que queremos comenzar juntos.

Vuestro hermano y Obispo.

Carlos AMIGO VALLEJO
Arzobispo de Sevilla.

Sevilla, 21 de septiembre de 1983.

Vida de Hermandad

Están a la venta en nuestra Mayordomía las participaciones de la lotería de Navidad:

Los números jugados son los siguientes:

40.251	35.126
36.572	15.247
15.603	49.318
13.804	13.469
49.315	45.790

Como en años anteriores, las participaciones son de dos clases. De 1.250 pesetas, con la que se juegan 100 pesetas de cada uno de los números señalados, y de 50 pesetas, donde se juegan 40 pesetas de uno sólo de los números.

Las gestiones realizadas por nuestro Hermano Mayor para que la Armada Española colabore económicamente en la confección de un nuevo estandarte para la Hermandad han dado su fruto. Se ha recibido un oficio del Almirante Jefe de la Marina Española prometiendo su ayuda y abriendo una suscripción en todas las Comandancias de Marina de España.

Nuestra fraterna y querida Hermandad de Jesús Nazareno y María Santísima de la O, adoptó en su día el acuerdo de ofrecer a Ntra. Sra. de la Esperanza, el equipo completo de ropa interior que nuestra bendita Imagen estrenará el día de su Coronación, especialmente confeccionadas por el grupo de camareras de dicha Archicofradía. Una muestra más que patentiza la estrecha unión existente entre ambas Hermandades.

También estrenará la Santísima Virgen, en tan señalado día, un rostrillo de encaje de blondas de Bruselas, donado y confeccionado por doña Ana Ruesga, camarera de Nuestra Señora.

«Esperanza Coronada Triana 1984», será la inscripción bordada que llevará el pañuelo de organdí suizo y encajes de chantilly, que está realizando para el solemne día de la Coronación nuestra hermana doña Leonor López, viuda de Vizcaya.

Se ha recibido en nuestra Hermandad la preceptiva autorización del Ilmo. Cabildo de la Santa Iglesia Catedral de Sevilla para que se celebre en dicho templo el acto de la Coronación Canónica de la Santísima Virgen.

Ya se están confeccionando el cordón y la medalla conmemorativa de la Coronación Canónica de la Santísima Virgen. La medalla es obra del insigne escultor Alvarez Duarte y será entregada a todos los componentes de la Hermandad y devotos de Nuestra Señora de la Esperanza, junto a una «papeleta de sitio simbólica», que será un recuerdo imperecedero de tan memorable día.

Aquellos que deseen tener su medalla en plata u oro, tendrán que encargarlas directamente en Mayordomía.

El próximo día 18 de diciembre, festividad de la Expetación de Nuestra Señora, a las 8 y cuarto de la mañana, Radio Nacional de España transmitirá en directo la Santa Misa desde nuestra Capilla de los Marineros, para toda España.

Madrugada del Viernes Santo

Viernes Santo, calle O'Donnell. El cuerpo de Nazarenos se apiña, como queriendo gozar de esos minutos que preceden a la entrada del Paso de Palio en la Campana. El Santísimo Cristo de las Tres Caídas ha iniciado ya su andadura por Sierpes, buscando las dos orillas de los Palcos (Sevilla y Triana), pero aún queda la emoción inmensa de ver entrar triunfante, majestuosa y única para todos nosotros y para esos miles de trianeros desarraigados, por desgracia, de su barrio a Nuestra Señora de la Esperanza, como un bajel que navega por un río de cabezas humanas; se escora a la derecha y, aún sabiendo todos los que va a suceder, esperamos con infinita emoción esa lluvia de pétalos de rosas que caen incontables e incontenibles de los balcones del Palacio Central. Cuesta trabajo hacer andar a los últimos tramos, todos desearían quedar cuanto más atrás mejor, pero se impone el «horario oficial» sobre «el horario del corazón», que quisiera por un momento conseguir la utopía de parar el tiempo a los relojes oficiales. ¡Hay que seguir adelante! Con mimo, con infinito mimo, los hermanos costaleros llevan el paso hacia la inmensa muchedumbre, que ya no puede estarse sentada en las sillas. Por todos sitios no se ven más que ojos que miran y lloran, bocas que sonríen y rezan, manos que aplauden, y de todos los hermanos sale como una oración y un grito que aún sin sentirse se adivina.

Manuel GUERRA QUILES

NUEVO CONSEJO

Desde estas páginas, y expresando el sentir de los componentes de la Hermandad de la Esperanza de Triana, queremos felicitar al nuevo Consejo General de Hermandades y Cofradías de Sevilla, que preside don José Carlos Campos Camacho, y a todos los consejeros de dicho organismo, y muy particularmente a don Alonso Fernández Alvarez, primer consiliario de la Junta de Gobierno de nuestra Hermandad.

Les deseamos un feliz mandato y nos ponemos como siempre a disposición de todos, para cuanto podamos ayudarles en su importante y responsable labor.

NOMBRAMIENTO

Nuestro Arzobispo, Ilmo. Sr. D. Carlos Amigo, ha nombrado Delegado Episcopal para la Coronación Canónica de Nuestra Señora de la Esperanza a D. Juan Martín Pérez, Párroco de la Real de Señora Santa Ana y Director Espiritual de nuestra Hermandad.

CULTOS EN LA REAL PARROQUIA DE SEÑORA SANTA ANA

DICIEMBRE, Días 5, 6 y 7

A las 8,30 de la noche, Triduo anual a la Pura y Limpia Concepción de la Santísima Virgen María.

Día 8

A las 10,30 de la mañana, Función Principal.

CULTOS EN NUESTRA CAPILLA DE LOS MARINEROS

NOVIEMBRE, Día 30

A las 8,30 de la noche, Misa de Difuntos por los hermanos fallecidos.

DICIEMBRE, Días 15, 16 y 17

A las 8,15 de la noche, Triduo anual y solemne besamanos a Nuestra Señora de la Esperanza.

Día 18

A las 8,30 de la noche, Función Principal.

Día 24

A las 12 de la noche, tradicional Misa de Navidad

Día 27

A las 8,30 de la noche, celebración de la Santa Misa ante nuestro titular San Juan Evangelista.

Diariamente se celebra la SAGRADA EUCARISTIA a las 8,30 de la noche. Los domingos y festivos, a las 11 de la mañana.

Todos los primeros viernes de mes, Hora Santa, dirigida por nuestro Director Espiritual.

OPERACION 500 X 2.000

Aunque solamente tres nombres aparecen en esta lista, desde la última publicada, no queremos dejar de hacerlo por la significación que ello tiene. ¿Habrá más nombres en la próxima?

CARMEN VALLEJO MADUEÑO
JUAN MANUEL BARCO PABLO
MANUELA PALACIOS DE LA CERDA

AGRADECIMIENTO

Ante la imposibilidad material de publicar en nuestro Boletín todas las felicitaciones y adhesiones recibidas en nuestra Hermandad con motivo de haberse recibido la Bula Pontificia por la que se decreta la Coronación Canónica de Nuestra Señora de la Esperanza, queremos expresar a todos nuestro más profundo agradecimiento, por tantas y tantas muestras de afecto a nuestra Hermandad y devoción a la Santísima Virgen.

Sin embargo, no nos resistimos a mencionar a la Hermandad de Nuestro Padre Jesús Despojado, que publica la imagen de Nuestra Señora en la portada de su Boletín, donde nos dedica un precioso artículo, «por este gran acontecimiento de adornar con corona de oro la cabeza de esta imagen de la Bienaventurada Virgen María, con el título de Nuestra Señora de la Esperanza».

¡Gracias, Hermanos!

Conferencias sobre "Coronación"

Durante los días 26, 27 y 28 del pasado mes de octubre se han celebrado en la capilla de los Marineros, tres conferencias sobre temas relacionados con la Coronación Canónica de la Santísima Virgen, organizadas por nuestra Hermandad, dentro del ciclo de actos catequéticos de coronación.

Los conferenciantes han sido: DON VICENTE RIBELLES LINARES, Hermano Mayor de la Hermandad del Baratillo; DON JOSE BERNALES BALLESTEROS, Catedrático de Arte, y DON RAMON MARTIN CARTAYA, Hermano Mayor de la Hermandad de la O.

La disertación de tan señaladas personas, seguidas con gran interés por el numeroso público congregado en la capilla, fueron auténticas lecciones de la significación de la Santísima Virgen en la Obra de la Redención.

PREGONERO DE LA CORONACION

Don José Luis Campuzano Zamalloa, Abogado del Ilustre Colegio de Sevilla, Ex Hermano Mayor y actual Conciliario de nuestra Hermandad, pronunciará el pregón de la Coronación Canónica de Nuestra Señora de la Esperanza, en el acto público que a tal fin se efectúe días antes de la Coronación.

La personalidad cofrade de José Luis Campuzano y su especial devoción a Nuestra Señora de la Esperanza se traducirá, sin duda, en una exposición inolvidable de la significación de la Coronación de la Señora, y de lo que Ella representa para el pueblo de Dios.

LA JUVENTUD DE LA "ESPERANZA"

Cuando este Boletín se está imprimiendo, el grupo de joven de la Hermandad de la Esperanza de Triana, inicia una serie de actos con motivo de la Coronación Canónica de la Santísima Virgen.

Se celebran en la Semana del 14 al 20 de noviembre, comenzando el lunes 14 con una proyección de diapositivas de nuestra Cofradía en la madrugada del Viernes Santo.

Durante los días 15, 16 y 17 tendrán un concurso de cultura cofradiera entre las juventudes de las hermandades de la madrugada.

El día 18 han preparado una conferencia sobre el significado de la Coronación Canónica de la Virgen, continuando el día 19 con la final del concurso organizado, culminando la semana de actos con una eucaristía, a las 11 de la mañana del día 20, a cuya terminación se celebrará una exaltación poética a la Santísima Virgen, con la intervención de nuestra banda de cornetas y tambores.

También prepara nuestra Juventud un festival pro-viaje de peregrinación a Roma para efectuar una visita a Su Santidad Juan Pablo II.

Desde nuestras páginas del Boletín alentamos a nuestros jóvenes para que sigan perfeccionando su conocimiento sobre el mensaje de Cristo y su testimonio de vida cristiana y cofrade, frente a tantas situaciones de degradación como vemos a diario. Acodaros de la palabra de Su Santidad. ¡No tengáis miedo! Ser diferentes y ¡adelante!

Bolsa asistencial

Rifa de la Cesta de Navidad

Como ya es tradicional en nuestra Hermandad, próxima ya las fiestas Navideñas, y con la misma ilusión de siempre se prepara la Rifa de la «Cesta de Navidad», en combinación con la Lotería Nacional del próximo día 22 de diciembre.

No dejes, hermano, de adquirir papeletas de la Rifa. Con ello contribuyes a remediar alguna de las necesidades más perentorias que constantemente se solicitan de nuestra Bolsa Asistencial.

Acordaros de las palabras evangélicas, «lo que hicisteis por uno de vuestros hermanos, lo hacéis por Dios Padre», y nunca mejor ocasión que contribuir ahora, a través de una Rifa Navideña, cuyos beneficios se destinan íntegramente a remediar necesidades de otros hermanos nuestros.

El dar a los demás es una especial virtud del cristiano comprometido.

PASATIEMPOS por JOVA

Solución a la sopa de letras anterior:

LAFARQUE, ILLANES, MOLNER, ORTEGA BRU PEREA, ESLAVA, ANDES, MONTAÑES, MARCOS CABRERA, ROLDAN, ROLDANA, GIJON, ASTORGA, BUIZA, DUARTE, MESA, BIDON, OCAMPOS, LASTRUCI y DUBE.

SOPA DE LETRAS

L A S E R O L O D V I R G
E N D P A D U L A S N E L
A M A R G U R A D O O A E
A S S E U L P E I R I R A
Z A P S A C O C R Z R A S
N N E E S E A O A O A R S
A E A N C N C A C O S O E
R P A T R O C I N I O A L
E R O A S M O U N G R D E
P A C C I B A G N U O N G
S N O I C R A M E F N A N
E O P O A E S T R E L L A
R N O N S S A M I R G A L

En esta sopa de letras están contenidas el nombre de veintiuna Dolorosas de nuestra Semana Santa.

NAVIDAD

No queremos terminar nuestro Boletín, sin recordar un año más, el maravilloso acontecimiento del nacimiento del Hijo de Dios, que proporcionó con su pasión y muerte la salvación de toda la humanidad.

Tiempo de Navidad, que es lo mismo que decir tiempo de amor y misericordia, tiempo de compartir, de darnos a los demás, de ser diferentes, sin egoismos, con caridad, haciendo verdadera esa sublime palabra que Jesucristo nos enseñó: "AMOR", a El sobre todas las cosas, y al prójimo como a ti mismo.

La Junta de Gobierno de la HERMANDAD SACRAMENTAL DE LA ESPERANZA DE TRIANA, DESDE ESTAS PAGINAS ENVIA A NUESTRO QUERIDO ARZOBISPO, A LA JERARQUIA ECLESIASTICA, A TODAS LAS HERMANDADES DE SEVILLA, Y A VOSOTROS HERMANOS Y HERMANAS UNIDOS EN EL AMOR AL STMO. CRISTO DE LA TRES CAIDAS Y A NTRA. SRA. DE LA ESPERANZA, SU ENTRAÑABLE Y AFECTUOSO MENSAJE NAVIDEÑO DE PAZ Y AMOR.

Los Caminos de Triana
TEJIDOS Y CONFECCIONES
San Jacinto, 10 - Teléfono 33 40 48

Los Caminos - Hogar
CORTINAJES Y HOGAR EN GENERAL
San Jorge, 4 - Teléfono 33 26 62
SEVILLA

Oliva
Joyería, Relojería y Artículos de Regalo
Pureza, 11 - Teléfono 33 35 35
SEVILLA

alés Confección, Punto y Hogar
Gran surtido para señoras, caballeros y niños
en sus tiendas de
Nervión, Triana, Candelaria, Pío XII y Políg. San Pablo
SEVILLA

RIMARQUEZ
PELETERIA
Virgen del Valle, 60
Teléfono 27 31 82
Méndez Núñez, 1, 2.ª Planta
Teléfono 21 74 30
SEVILLA

Mobiliario Oficinas - Estanterías Metálicas - Estanterías Palet - Mostradores - Vitrinas - Estanterías Decorativas - Armarios Roperos - Sillones - Lámparas Carpetas Archivos - Cajas de Caudales
Sucesores de
ANTONIO HIDALGO, S. L.
INSTALACIONES COMERCIALES
Pureza, 43 - Betis, 20
Teléfonos 33 26 91 - 33 87 36 - SEVILLA

Previsión Médico Social, S. A.
Compañía de Seguros de Asistencia Sanitaria
NETAMENTE ANDALUZA
Fundada en 1946
OFICINAS: Avda. República Argentina, 35
Teléfonos 45 89 00 - 45 89 43 - 45 80 78
SEVILLA

REMITE:
Hermandad Sacramental del Santísimo Cristo de las Tres Caídas, Ntra. Sra. de la Esperanza y San Juan Evangelista
Capilla de los Marineros - Pureza 53 - SEVILLA - 10

D. L. SE - 44 - 1980